



AIGA

RESORT · THERMAL

Châtel · Guyon

VOTRE SÉMINAIRE AU CŒUR DES VOLCANS D'Auvergne

CHÂTEL-GUYON

RÉSIDENCE**** | SPA THERMAL | RESTAURANT NUTRI-GASTRONOMIQUE | ACTIVITÉS

Votre séminaire dans un nouvel écran

au coeur des volcans d'Auvergne

Vous souhaitez organiser des réunions percutantes, des séances de travail en groupe, créer un événement fédérateur pour motiver ou récompenser vos équipes, ou encore fidéliser vos clients ?

Les infrastructures d'Aïga resort et de Châtel-Guyon permettent **d'accueillir de 8 à 450 personnes**. Vous pouvez également privatiser notre resort à certaines périodes de l'année.

Des formules vous sont proposées, selon la durée souhaitée et le rythme envisagé, pour atteindre vos objectifs professionnels, **en alliant parfaitement travail, détente, restauration et loisirs**.

Pour vous assurer un séjour dépaystant et revitalisant au grand air, découvrez les nombreuses activités proposées au sein de la station thermale.

À proximité immédiate du complexe thermal, ces activités sont facilement accessibles, et s'adressent à tous !

Visites & Découvertes

Pour apprendre

- Cours de cuisine
- Marche nordique
- Qi qong
- Yoga

Pour s'amuser, se dépasser

- Biathlon
- Course d'orientation
- Géocaching
- Activités teambuilding

Pour s'évader

- Spa et soins thermaux
- Méditation
- Accrobranche
- Randonnée à pied ou à vélo
- Équitation
- Quad, Karting

Pour découvrir

- Vulcania
- L'aventure Michelin
- Le volcan de Lemptégy
- Le Panoramique des Dômes

Activités & Ateliers



Savoir-faire et professionnalisme

De l'organisation d'une réunion à la journée à celle d'un séminaire hébergé durant plusieurs jours, Aïga resort thermal vous propose tous les services en un seul et même lieu:

restauration, soins de bien-être bio et naturels, activités sportives ou culturelles...

Nous concevons, rien que pour vous, un séjour alliant travail et bien-être sur-mesure à partir d'une journée.

Aïga Résidence****

Avec ses 90 appartements directement reliés aux espaces de soins et de travail, profitez d'un séjour avec vos équipes incluant tous les services (soins, hébergement et restauration) ...

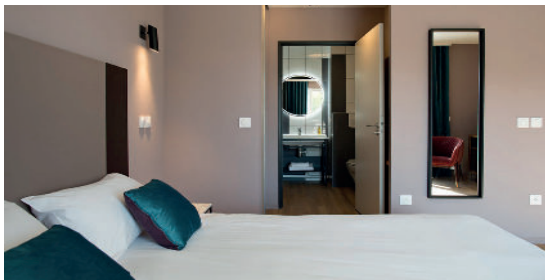

Une restauration nutrigastronomique

Aïga restaurant vous dévoile son nouveau concept culinaire unique, créé par et pour Aïga resort thermal : la nutrigastronomie.

Du petit déjeuner au dîner, découvrez une carte savoureuse et sur-mesure alliant goût et qualité nutritionnelle, grâce à des recettes élaborées à base de produits locaux et de saison.

Des espaces de travail modulables

Des espaces de travail modulables de **8 à 450 personnes**

Toutes nos salles sont entièrement équipées et sont aménagées en fonction de vos projets.

Mise en place: salle de classe, conférence, U, banquet, cocktail...

Matériel: vidéoprojecteur, écran de projection, paperboards, wifi,...

Découvrez nos offres séminaires



À partir de

49€⁽¹⁾

par personne

Journée d'étude

- 1 salle de réunion,
- 2 pauses
- 1 déjeuner

À partir de

99€⁽¹⁾

par personne

Séminaire résidentiel

- 1 salle de réunion,
- 2 pauses
- 1 nuit en occupation double
- 1 petit-déjeuner
- 1 dîner

⁽¹⁾

Prix par personne, voir conditions auprès de notre service groupe et séminaire groupe@iaga-resort.com

Pour vous rendre à **Châtel-Guyon**

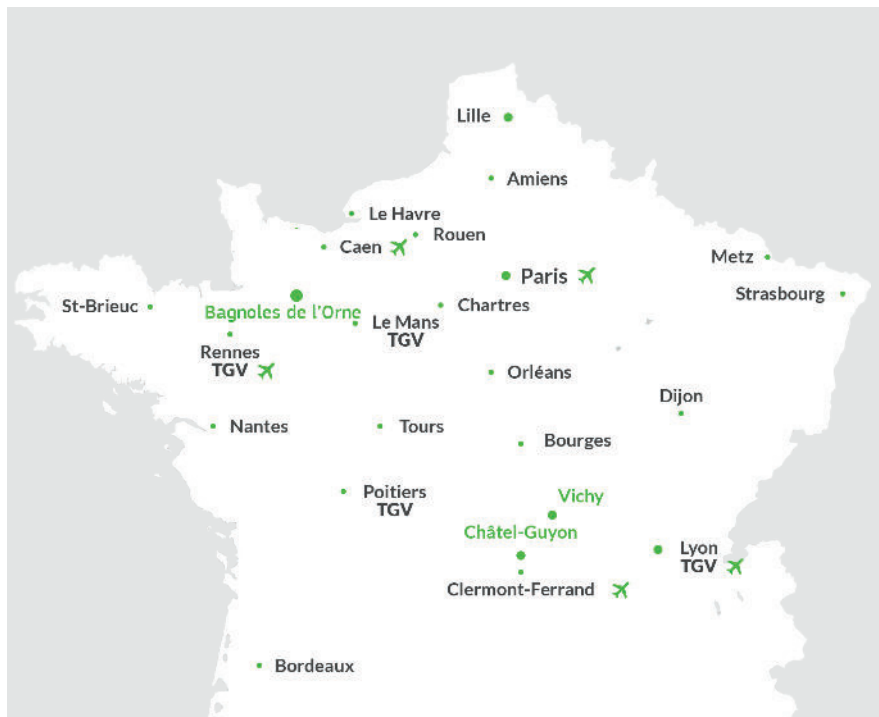

EN VOITURE

Châtel-Guyon est située à 20 km de Clermont-Ferrand, à la croisée des autoroutes Nord-Sud et Est-Ouest (A71, A75, A89, A72) :

- de Paris : 4h00
- de Lyon : 2h00
- de Bordeaux : 3h40
- de Montpellier : 4h00
- de Nantes et Marseille : 5h00

EN TRAIN

Gare de Riom Châtel-Guyon à 5 km
Une ligne de bus relie la gare au centre-ville de Châtel-Guyon, du lundi au samedi.

Horaires et tarifs sur rlv-mobilites.fr
Tél. **04 73 38 08 09**

TAXI

Pour venir à Châtel-Guyon depuis l'aéroport (ou la gare le dimanche), il est nécessaire de réserver 48h à l'avance.

www.aiga-resort.com

Service Groupe et Séminaire

9 A avenue du Général de Gaulle
CS 10051
63140 Châtel-Guyon

04 73 86 00 08
groupe@aiga-resort.com